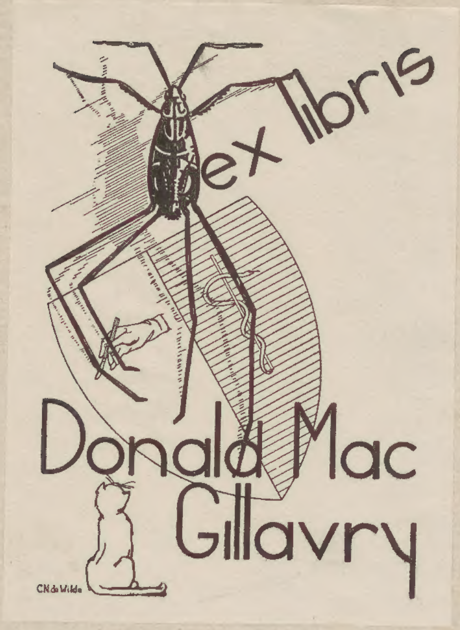
ex libris
Donald Mac Gillavry
C.N. de Wilde

Voet

Nederlandsche Entomologische Vereeniging

4 Der Kracher

3. De Soldaat

4 De kleine Zager

5 Der groote Zager

6 de Geweldyer

De Stroop[er]

des Amarone

De Duitsche Huzaar

Den Stromloper

Der Ceilonische Stürmer

A

C

B

D

e Mastboke, wyfjes

. 2 Mastbok, mannetje.

3. bruinrode vlast-bok, mannetje.

4. Kleine Getygerde Bok.

5. zwarte Fransche Bok.

6 Engelsche Bok

7 Gevlakte Engelsche Bok.

8 gespikkelde Surinaamsche Bok.

9 Rouw Bok.

10 Blauwe Surinaamsche Bok.

11 Westindische gele glatte Bok.

12 gespikkeldes Paramaribosches Bok.

13. Rood gebandeerde Bok.

14. Citroen Bok.

15 Westindische Citroenbok

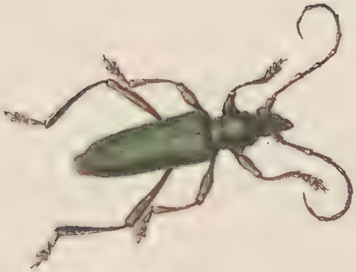

16 De Bontspriet

17 De Bontsporet met platte Sprieten

18 De groote Oostindische Gemarmerde

19 De kleine Oostindische Gemarmerde

20 De geele Oostindische Gemarmerde

21. De Oostindische geöogde

22 dec Orange bocke.

22. De Nacht-bok.

23. Het Westindisch Weeskind

24 De Nieuw Yorkse Bok.

25 De kleine Nieuwjorker

26 De Americaanse Bok.

27 de Gepaerlde Bok

28 Het Monster

29 Het Duitsche gladde Bokje

30 Het Engels gladde Bokje

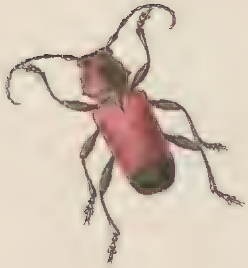

de Alpenaar

J.F. Zoet.

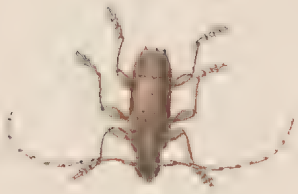

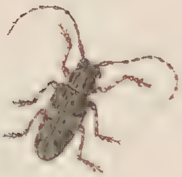

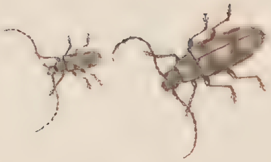

6,264